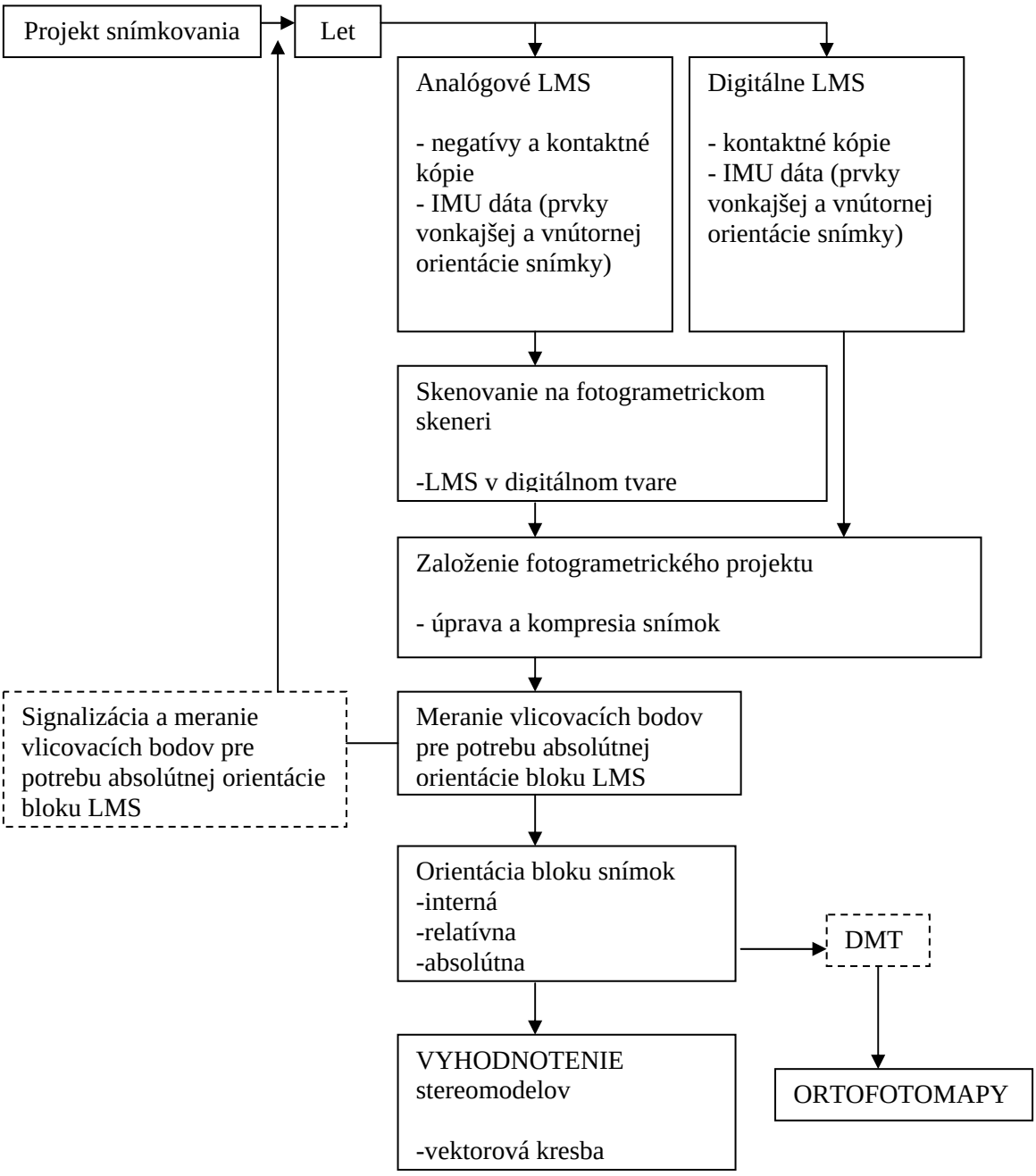
Projekt snímkovania
Let
Analógové LMS
- negatívy a kontaktné kópie
- IMU dáta (prvky vonkajšej a vnútornej orientácie snímky)
Digitálne LMS
- kontaktné kópie
- IMU dáta (prvky vonkajšej a vnútornej orientácie snímky)
Skenovanie na fotogrametrickom skeneri
-LMS v digitálnom tvare
Založenie fotogrametrického projektu
- úprava a kompresia snímok
Signalizácia a meranie vlicovacích bodov pre potrebu absolútnej orientácie bloku LMS
Meranie vlicovacích bodov pre potrebu absolútnej orientácie bloku LMS
Orientácia bloku snímok
-interná
-relatívna
-absolútna
DMT
VYHODNOTENIE stereomodelov
-vektorová kresba
ORTOFOTOMAPY